

# PLAZA DE LA CONSTITUCIÓN, ZÓCALO PROPUESTA DE PEATONALIZACIÓN

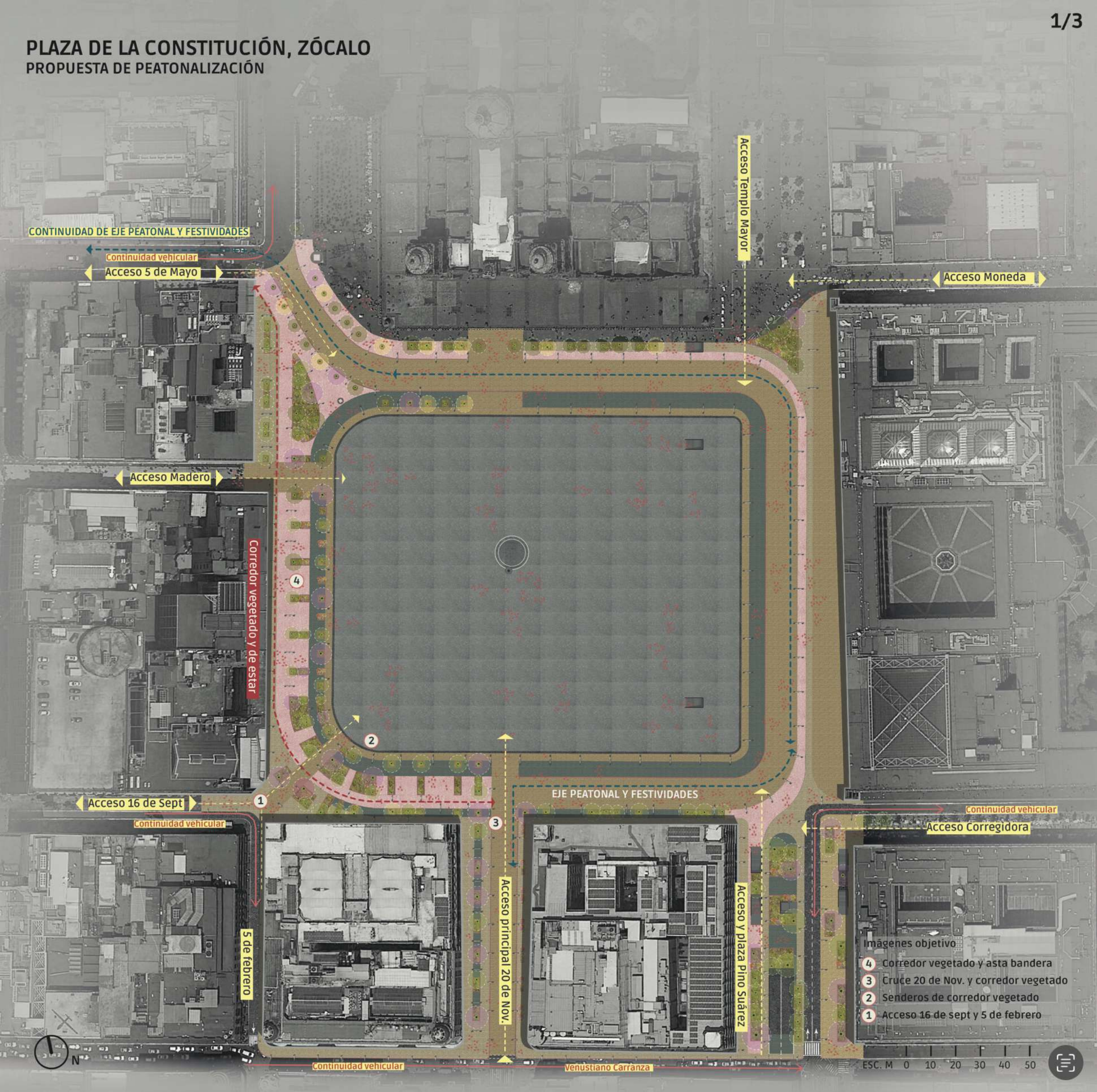

CONTINUIDAD DE EJE PEATONAL Y FESTIVIDADES

Continuidad vehicular

Acceso 5 de Mayo

Acceso Templo Mayor

Acceso Moneda

Acceso Madero

Corredor vegetado y de estar

Acceso 16 de Sept

Continuidad vehicular

5 de febrero

Acceso principal 20 de Nov.

Acceso y plaza Pino Suárez

Continuidad vehicular

Acceso Corregidora

Imágenes objetivo

- 4 Corredor vegetado y asta bandera
- 3 Cruce 20 de Nov. y corredor vegetado
- 2 Senderos de corredor vegetado
- 1 Acceso 16 de sept y 5 de febrero

Continuidad vehicular

Venustiano Carranza

ESC. M 0 10 20 30 40 50



# PLAZA DE LA CONSTITUCIÓN, ZÓCALO

## PROPUESTA DE PEATONALIZACIÓN, IMÁGENES OBJETIVO



1. Acceso 16 de septiembre y 5 de febrero



2. Sendero de corredor vegetado



1



2

Imágenes del antes



3. Cruce 20 de noviembre y corredor vegetado



4. Corredor vegetado y asta bandera



3



4

Imágenes del antes



# PLAZA DE LA CONSTITUCIÓN, ZÓCALO

## PROPUESTA DE PEATONALIZACIÓN, ESQUEMA DE FUNCIONAMIENTO

### ACCIONES PRINCIPALES

- Definición de accesos primarios/puertas (1) y secundarios (2)
  - Conformación de ejes de circulación con la colocación de pavimentos acorde a las jeraquías de movilidad y representativas de la identidad nacional:
- Eje principal de movilidad peatonal** así como para la representación de eventos de estado y festividades nacionales, teniendo como principal puerta de entrada 20 de noviembre y salida 5 de mayo.
  - Área de estar y de contemplación** con integración de luminarias y elementos no fijos tipo macentones y bancas

- Primer borde de estadia**, principalmente en el lado poniente de la plancha central con zonas verdes
- Aumento de áreas vegetadas** para un mejor confort de la población y medio del aumento de la huella verde del Centro Histórico
- Acceso y circulación para vehículos oficiales, emergencias y servicios
- Calles compartidas con flujo vehicular reducido y de emergencias
  - \* 16 de septiembre
  - \* Pino Suárez y Corregidora
  - \* Moneda con retorno para vehículos oficiales
  - \* 5 de mayo y Monte de Piedad

